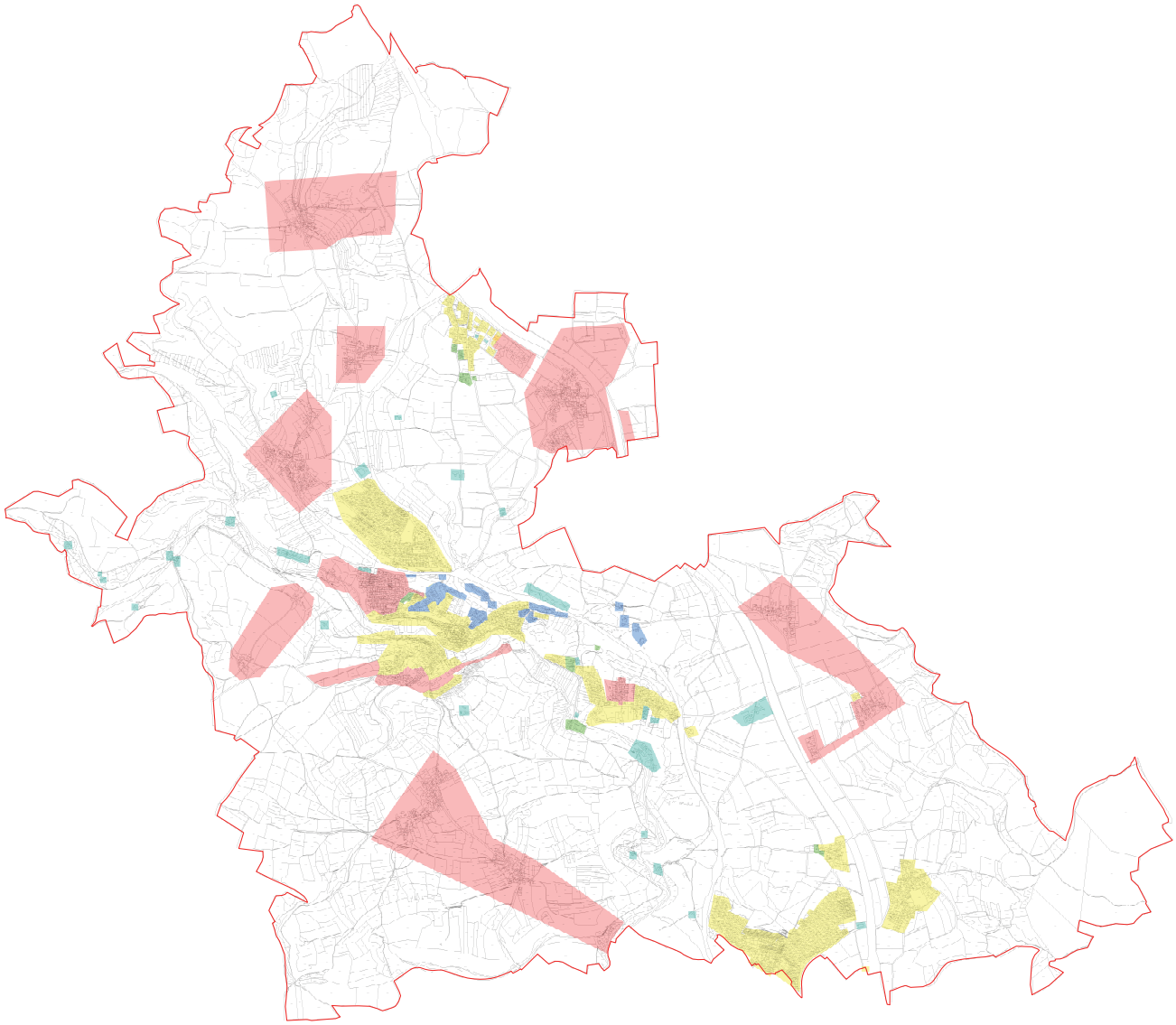

Markterkundung

Legende

- Gemeindegrenze / vorl. Erschließungsgebiet abzgl. der im Verfahren 1 ausgebauten Gebiete
- 15 Mbit/s / 1 Mbit/s und weniger
- 16 Mbit/s / 1 Mbit/s
- Nahbereich unter 30 Mbit/s / 2 Mbit/s
- 30 Mbit/s / 2 Mbit/s und mehr *
- Verfahren 1 *

* kein weißer NGA-Fleck

Markt Laaber

Markt Laaber

Bearbeitet: 24.04.2017

Blatt: 1

0 462,5 925 1.850 Meter

© Copyright Geobasisdaten: Bayerische Vermessungsverwaltung (2017)

Ingenieurbüro Ledermann
Beratender Ingenieur
Tel.: +49 8161 40 50 310
Fax.: +49 8161 40 50 319
Untere Hauptstraße56, 85354 Freising